Эксперт: Руслан
Телефон: +7 (925) 010-47-73
e-mail: rustam@zamrealty.ru

www.ZamRealty.ru
Офис на Новослободской
Телефон: +7 (926) 012-81-13

ЛОТ № 174752
РОССИЯ, МОСКВА, ОКТЯБРЬСКАЯ УЛИЦА, 69

Продается 3 комнатная квартира
21 499 999 рублей

Продам 3-х комнатную квартиру в центре Москвы. Сталинский дом в 3-х минутах ходьбы от ст. м. Марьина роща. Сделан косметический ремонт. Перепланировка. Хороший, зеленый, экологически чистый район. Развитая инфраструктура центра Москвы, рядом с домом: школы, детские сады, магазины, поликлиника, спорт комплекс, гос. учреждения и прочие услуги необходимые для комфортного проживания. В непосредственной близости парки с водоемами и специально отведенными местами для отдыха.

Тип сделки	Продажа
Тип недвижимости	Жилая
Подтип	Квартира
Кухня	9 $м^2$
Тип продажи	Вторичка
Тип сделки	Свободная продажа
Метро	Марьина роща
Путь до метро	Пешком
Время до метро	3 мин.
Этаж	5
Этажей	7
Количество комнат	3
Комнаты	21-16-15 $м^2$
Высота потолков	3.2 м.
Площадь комнат	52 $м^2$
Общая площадь	87 $м^2$

Тип парковки	Наземная
Ремонт	Косметический
Год постройки	1935 г.
Серия дома	инд. проект
Комнат в сделке	3
Пассажирских лифтов	1
Грузовых лифтов	1
Балкон	3
Раздельный санузел	1
Мусоропровод	Да
Сигнализация	Нет
Тип дома	Кирпичный
Ипотека	Да
Вид из окон	Двор+Улица
Добавлено	2020-10-08 17:43:18

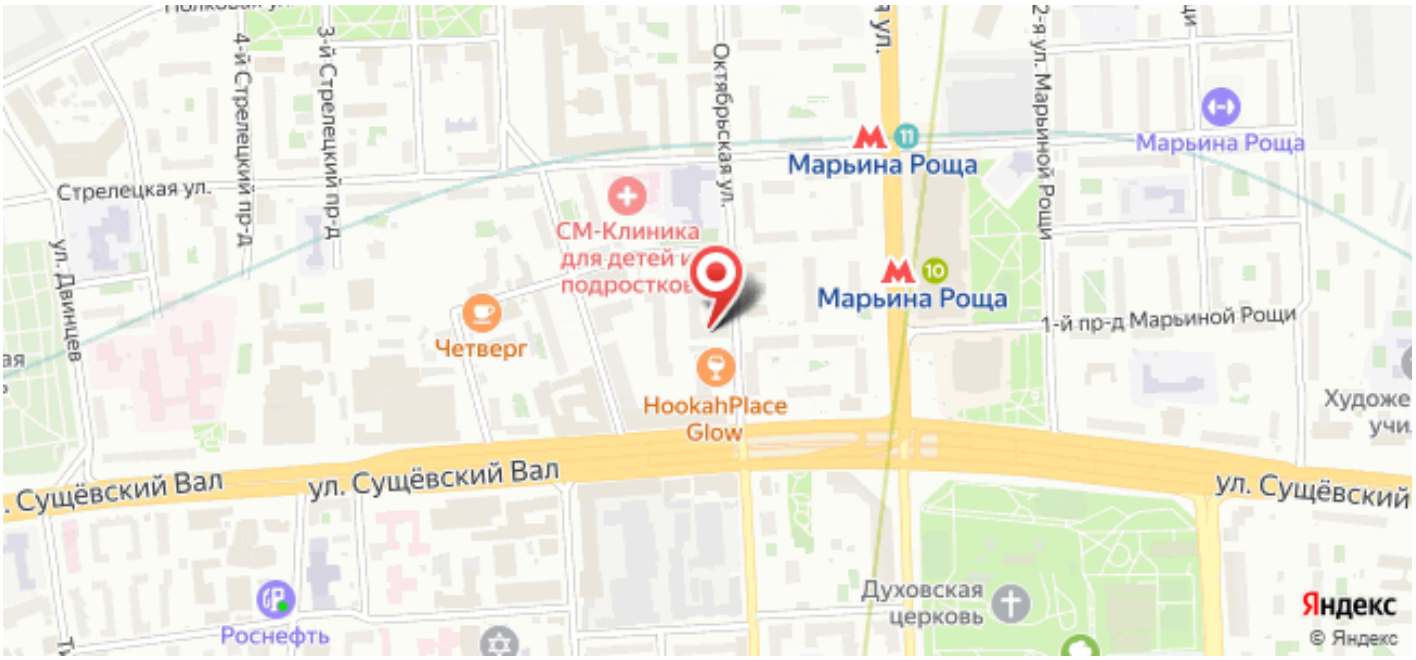
4-й Стрелецкий пр-д
3-й Стрелецкий пр-д
Стрелецкая ул.
ул. Двинцев
Октябрьская ул.
2-я ул. Марьиной Рощи
Марьина Роща
Марьина Роща
Марьина Роща
СМ-Клиника
для детей и
подростков
Четверг
HookahPlace
Glow
1-й пр-д Марьиной Рощи
ул. Сущёвский Вал
ул. Сущёвский Вал
ул. Сущёвский
Духовская
церковь
Роснефть
Яндекс
© Яндекс

Лот 174752
МИНИМАРКЕТ
JAZZ

Лот 174752

Лот 174752

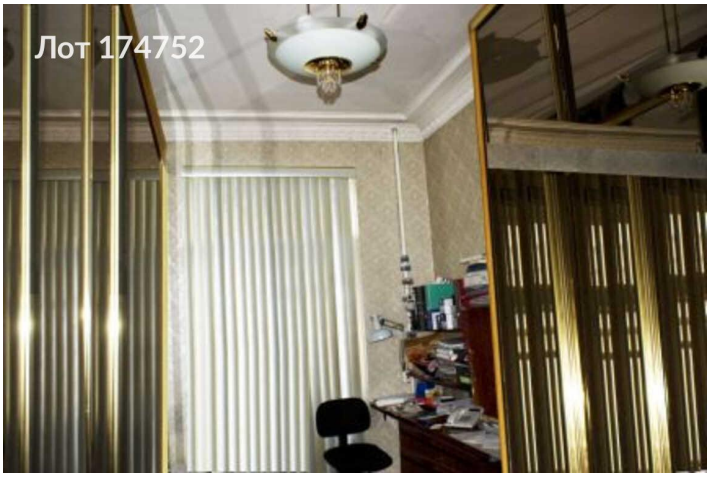
Лот 174752

Лот 174752

Во двор
4,86
5,72
3,48
3,70
4,40
2,14
3,08
4,30
2,08
3,08
3,28
2,76
На останкинскую башню, и на школу.

Лот 174752
вид из окна

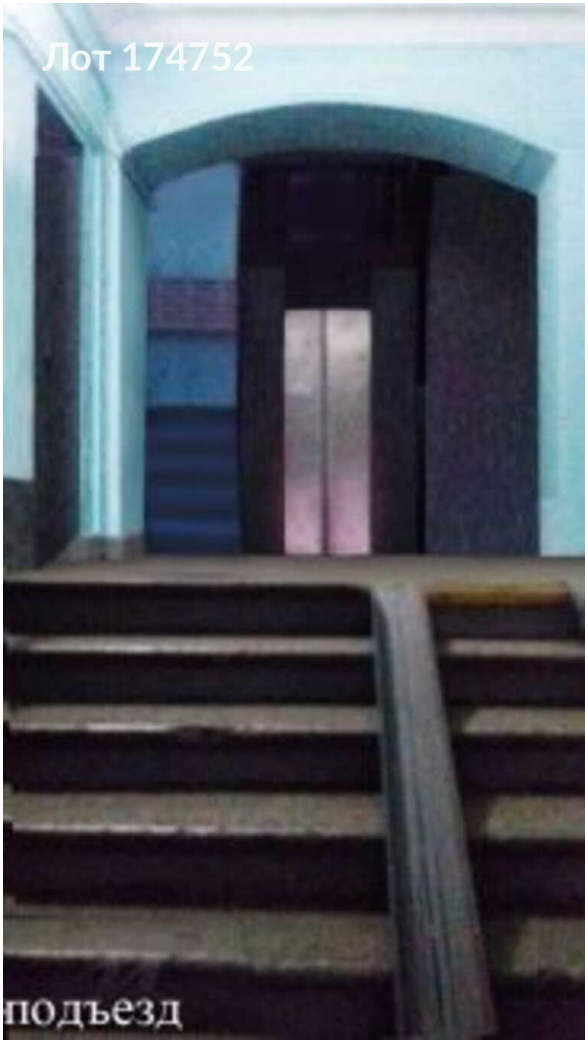
Лот 174752
подъезд

Лот 174752

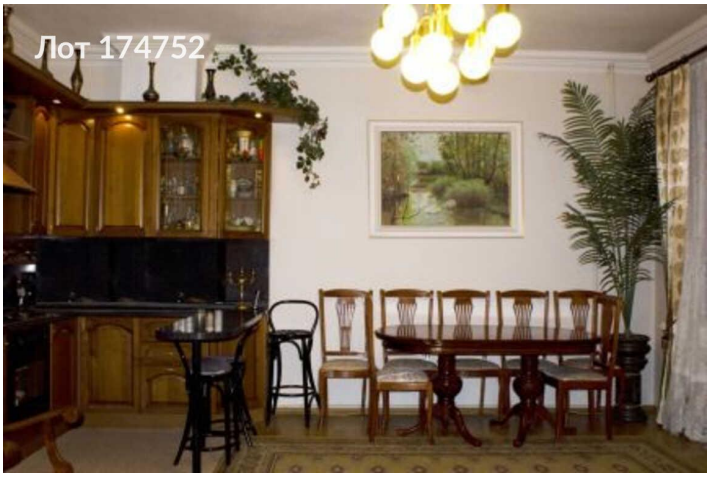
Лот 174752

Лот 174752

Лот 174752

Лот 174752
ЕДИНАЯ РОССИЯ
соседний подъезд

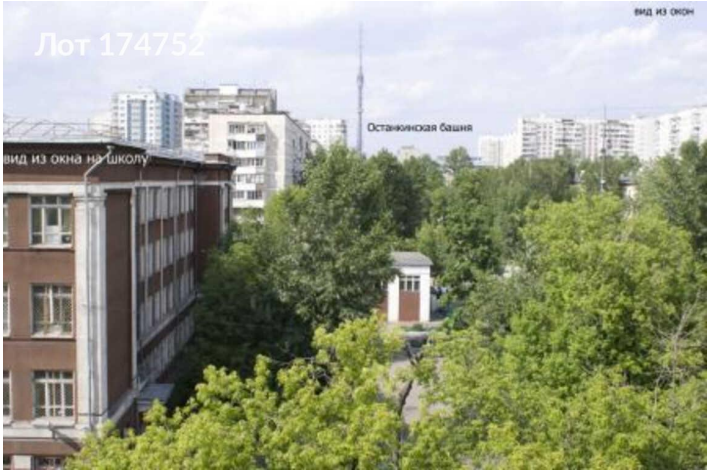
Лот 174752
вид из окон
Останкинская башня
вид из окна на школу

Лот 174752

Лот 174752